PIRKKALA

Naisteenmatka
Kuirikka
Haikka
Kiilo
Loukonlahti
Pakkalankulma
Pere

1:2000

Kartan nro	007
Kartan nro	008
Kartan nro	004
Kartan nro	015
Kartan nro	016
Kartan nro	018
Kartan nro	014

ASEMAKAAVAN PÄÄKAARTTIA TÄYDENNETTÄ
PÄÄKAARTTIA TÄYTTÄÄ MAAKÁRTTOJEN JA RAKENNUSLAIN 54 § 2:n VAATIMUKSET.
KARTTA ON TARKOITETTU ASEMAKAAVOJEN SUUNNITTELUUN.
PIRKKALASSA 20. PÄIVÄNÄ HELMIKUUTA 2014.

MAANMITTAUSINSINÖÖRI JOUKO LEVITO

Naisteenmatkan ASEMAKAAVAN MUUTOS ja LAAJENNUS koskee Naisteenmatkantien katualueita. MUUTETAAN 18.1.2023 vahvistettua asemakaavaa nro 245 sekä 17.10.2007 vahvistettua asemakaavaa nro 188
Kurikan ASEMAKAAVAN MUUTOS koskee Naisteenmatkantien katualueita. MUUTETAAN 21.3.2008 vahvistettua asemakaavaa nro 194
Rantaniitun ja Haikan ASEMAKAAVAN MUUTOS ja LAAJENNUS koskee Naisteenmatkantien katualueita. MUUTETAAN 18.9.1995 vahvistettua asemakaavaa nro 112
Haikan ASEMAKAAVAN MUUTOS ja LAAJENNUS koskee Naisteenmatkantien katualueita. MUUTOKSELLA muodostuu Naisteenmatkantien katualueita. Muutetaan 11.10.2000 vahvistettua asemakaavaa nro 133 sekä 21.6.2023 vahvistettua asemakaavaa nro 270.
Kiilon ASEMAKAAVAN MUUTOS ja LAAJENNUS koskee Naisteenmatkantien liikennealueita. MUUTOKSELLA muodostuu Naisteenmatkantien katualueita. Muutetaan 23.9.1979 vahvistettua asemakaavaa nro 47 sekä 28.4.2010 vahvistettua asemakaavaa nro 203.
Loukonlahden ASEMAKAAVAN MUUTOS ja LAAJENNUS koskee Naisteenmatkantien liikennealueita, katualueita ja LÄHIVIRKISTYSALUEEKSI muodostuvaa Naisteenmatkantien katualueita. Muutetaan 3.1.2018 vahvistettua asemakaavaa nro 142 ja 19.8.1998 vahvistettua asemakaavaa nro 120.
Pakkalankulman ASEMAKAAVAN MUUTOS ja LAAJENNUS koskee Naisteenmatkantien liikennealueita. MUUTOKSELLA JA LAAJENNUKSELLA muodostuu Naisteenmatkantien katualueita. Muutetaan 25.2.1994 vahvistettua asemakaavaa nro 106 ja 1.12.1989 vahvistettua asemakaavaa nro 91

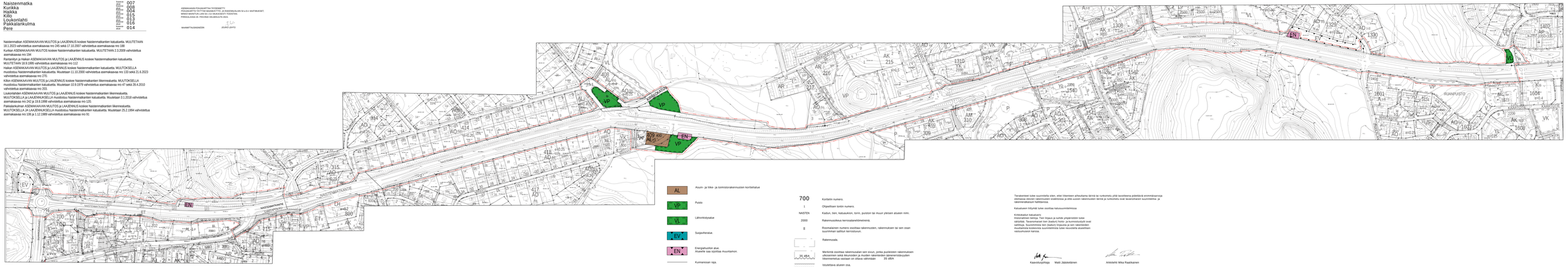

AL Asuin- ja liike- ja toimistorakennusten korttelialue

VP Puisto

VL Lähivirkistysalue

EV Suojaviheralue

EN Energiahuolto alue.
Alueella saa sijoittaa muuntamon.

Kunnanosan raja.

3 m kaava-alueen rajajen ulkopuolella oleva viiva.

Osa-alueen raja.

Ristiä merkinnän päällä osoittaa merkinnän poistamista.

007 Kunnanosan numero.
HAIKKA Kunnanosan nimi.

700 Kortteln numero.

1 Ohjeellisen tontin numero.

NAISTEN Kadun, tien, katusaukion, torin, puiston tai muun yleisen alueen nimi.

2000 Rakennuskiellosa kerrosalaneliömetriä.

II Roomalainen numero osoittaa rakennusten, rakennuksen tai sen osan suurimman sallitun kerrosluvun.

Rakennusala.

35 dBA Merkintä osoittaa rakennusalan sen osuun, jolka puistetsen rakennuksen ulkoseinän sekä ikkunoiden ja muiden rakenteiden äänieristävyyden tikeinnemitsa vastaan on ottava vähintään 35 dBA

Istutettava alueen osa.

Katu.

ajo+1 Jalankululle ja polkupyörälylle varattu katu, jolla tontille ajo on salittu.

SATS Alueen osa, jolla sijaitsee muinaismuistoistella rauhoitettu kiinteä muinaisjäännös (kivityöteko). Alueen kaivaminen, peittäminen, muutaminen, vahingoittaminen ja muu siihen kajoaminen on muinaismuistolain nojalla kielletty. Asiasta koskevista suunnitelmista tja siihen liittyvistä suunnitelmista on pyydettävä museovirastomaisen lausunto.

Tiealueiksi tulee suunnitella siten, ettei liikenteen aiheuttama tärinä tai runkomelu pitää tavoitteena pidettävä ennimmäisarvoja ylemmäsä olevien rakennusten sisäpiirissä ja että uusien rakennusten tärinä ja runkomelu ovat tavanomaisin suunnittelma- ja rakennerakauksin hallittavissa.

Katualueen liityntä tulee sovittaa katusuunnittelmissa

Kriisikaukan katualueen
Hätäsiirtoline tehtiä. Tien linjaus ja suhde ympäristöön tulee säilyttää. Teeranmaalat tien (kadun) hoito- ja kunnossityötä ovat sallittuja. Suuremmista tien (kadun) linjausta ja sen rakenteiden muuttamista koskevista suunnitelmista tulee neuvotella alueellisen rakennusvalvonn kanssa.

Kaavoituspäällikkö Matti Jäätelläinen

Arkkitehti Mika Raatikainen

Naisteenmatkan, Haikan, Kiilon, Loukonlahden, Pakkalankulman ja Peren asemakaavan muutos ja laajennus	
PIRKKALAN KUNTA PL 200, 33961 PIRKKALA	Suun. Mika Raatikainen 24.1.2014 ETRS-GK24-N2000 Nro 279 Mittakaava 1:2000
Yleiskaavoituksen Asemakaavoituksen valmistelu 17.4.2007 Yleiskaavoituksen Kunnallisteknisen Ympäristötoimen	20.4.2004 19.12.2006 14.3.2007 10.4.2007 12.4.2007
EHDOTUS	