

Ajorata	4.57
Tukimuuri	0.40
SSA piha-alue	10.22
Jkpp	0.40
Ajokaista	4.00
Raitiotie	4.00
Ajokaista	9.99
Erotuskaista	4.00
Pyörätie	1.00
Erotuskiviraita	3.00
Jalkakäytävä	0.28
Piennar	2.00
	0.25

Ajorata	4.50
Väliaalue	11.19
Ajorata	5.50
Erotusalue	1.18
Jalkakäytävä	1.75
Erotusmaali	0.12
Pyörätie	2.50
Erotuskaista	1.00
Ajokaista	4.00
Raitiotie	10.02
Ajokaista	4.50
Tukimuuri	0.40
Erotuskaista	0.15
Pyöräkatu	4.50
Erotuskiviraita	0.17
Jalkakäytävä	2.00
Piennar	0.25

Tukimuuri	0.40
Piennar	98.5
Jalkakäytävä	1.75
Erotusmaali	0.10
Pyörätie	2.50
Erotuskaista	1.00
Ajokaista	4.00
Erotuskaista	1.65
Raitiotie	6.49
Erotuskaista	3.56
Ajokaista	0.40
Tukimuuri	0.95
Erotuskaista	3.00
Pyörätie	0.12
Erotusmaali	2.00
Jalkakäytävä	0.25
Piennar	

Reuna-alue	
Tukimuuri	
Yhdystie/jkpp	
Tukimuuri	
Jalkakäytävä	
Erotuskiviraita	
Pyörätie	
Odotustila	
Linja-autopysäkki	
Ajokaista	
Raitiotie	
Ajokaista	
Erotuskaista	
Pyörätie	
Erotuskiviraita / maali	
Jalkakäytävä	
Piennar	
Hormaa	

MERKINTÖJEN SELITYKSET

PÄÄLLYSTEMATERIAALIT:

- ASfalttipäällysteinen ajorata.
- ASfalttipäällysteinen jalkakäytävä ja pyörätie tai yhdistetty jalkakäytävä ja pyörätie.
- Sävyasfalttipäällysteinen pyörätie. Punainen.
- Murskepäälllysteinen ajoiyhyys, jalkakäytävä tai pyörätie.
- NURMATUS. Rokennettu viheralue / NITTYNURMI tai NIITY. Avoin viheralue.
- MONILAINEN PERENNA- tai PENSAISISTUTUS.
- BETONIKIVIES. Hormaa/musta betoninen saavakivi 278x138x80 mm tiilidonnalla.
- NUPUKIVIES. Hormaa/musta graniittinuppu 220x140x140 mm tiilidonnalla.
- NOPPAKIVIES. Hormaa graniittinoppa 90x90x90 mm tiilidonnalla.

LIIKENTEENOHJAUS:

- RAITIOVAUNUVALOIN OHJATTU LIITTYMÄ / VAROVA-KISKONLUTYVALOT.

KUIVATUS:

- HULEVESIKAIVO RITILÄKANSISTOLLA.
- LINJAKUIVATUSKAIVO LÄMMITTÄMÄTÖN.
- AVO-OJA tai PAIVANNE JA VIRTAUSSUUNTA.

RAKENTEET:

HUOM. Reunakivien ja esteetömyörsäkköjen esitystapa yksinkertaistettu ja tarkentuu myöhemmissä vaiheissa.

- REUNAKIVI. Näkyvä 6-10 cm.
- MADALLETTU REUNAKIVI. Näkyvä tonttiytymien ja suojateiden yhteydessä enintään 3 cm.
- LUISKATTU REUNAKIVI. Näkyvä 0/4 cm.
- TASOON UPOTETTU REUNAKIVI. Näkyvä 0 cm.
- Reunatuet hormaasta graniittia, lohkottu raaka-reunakivi tai poltettu graniittipaasi. Reunakivien korkeuserot tasotaan noin metrin matkalla alasiikkujen päissä.
- AJORADAN REUNAKIVETÖN REUNALAINA.
- JALKAKÄYTÄVÄN tai PYÖRÄTIEN PÄÄLLYSTEEN REUNA.
- EROTTELUKAIKASTA, KAHDEN BETONIKIVEN RAITA. Leveys 0,25 m. Valkoinen saavakivi 278x138x80 mm tiilidonnalla.
- SUOJATIEN KÖHDÄN OSOITTAVA 3 NOPPAKIVEN RAITA.
- TUKIMUURI.
- MELUSEINÄ.
- KAIDE.
- RAITIOITE. KINTORAIDE ASFALTI-/KIVIES-PÄÄLLYSTEELLÄ.
- RAITIOITE. AVORAIDE SEPELIPÄÄLLYSTEELLÄ.
- RAITIOITE. PAHDERAIDE.
- SÄHKÖNSYÖTÖASEMA.
- UUSI RATASÄHKÖPÄLYVÄS.
- VALAISIN./SR-YHTEISKÄYTTÖVALAISIN.
- NYKYINEN VALAISIN.
- ISTUTETTAVA KATUPUU.
- NYKYINEN SÄILYVA LEHTI-/HANUJUURI./SIIRRETTÄVÄ tai POISTETTAVA PUU.
- ISTUTETTAVA KÖYNNÖS.
- POLLARI.
- KADUN LIIKEMÄÄRÄINEN KORKEUSASEMA.
- EHDOTETTU UUSI KATUALUEEN RAJA.

PIRKKALAN KUNTA

NAISTENMATKANTIE

Väli: Piv 9180-9550

Ylan päättös:	
Suunnittelupäällikön päätös:	§
Muutos:	x
Tark.	A. Reinikka
Hyv.	
Pvm.	17.6.2024
Korvaa piir.n:o	
Ark.n:o	
Piir.n:o	1.20/2185.2/7

SUUPPA
KATUSUUNNITELMA
KATUJÄRJESTELYPIIRUSTUS 1:500

Tampereen Ratikka

Piir. M. Voipio
Suunn. K. Lång
Tark. M. Kyttä

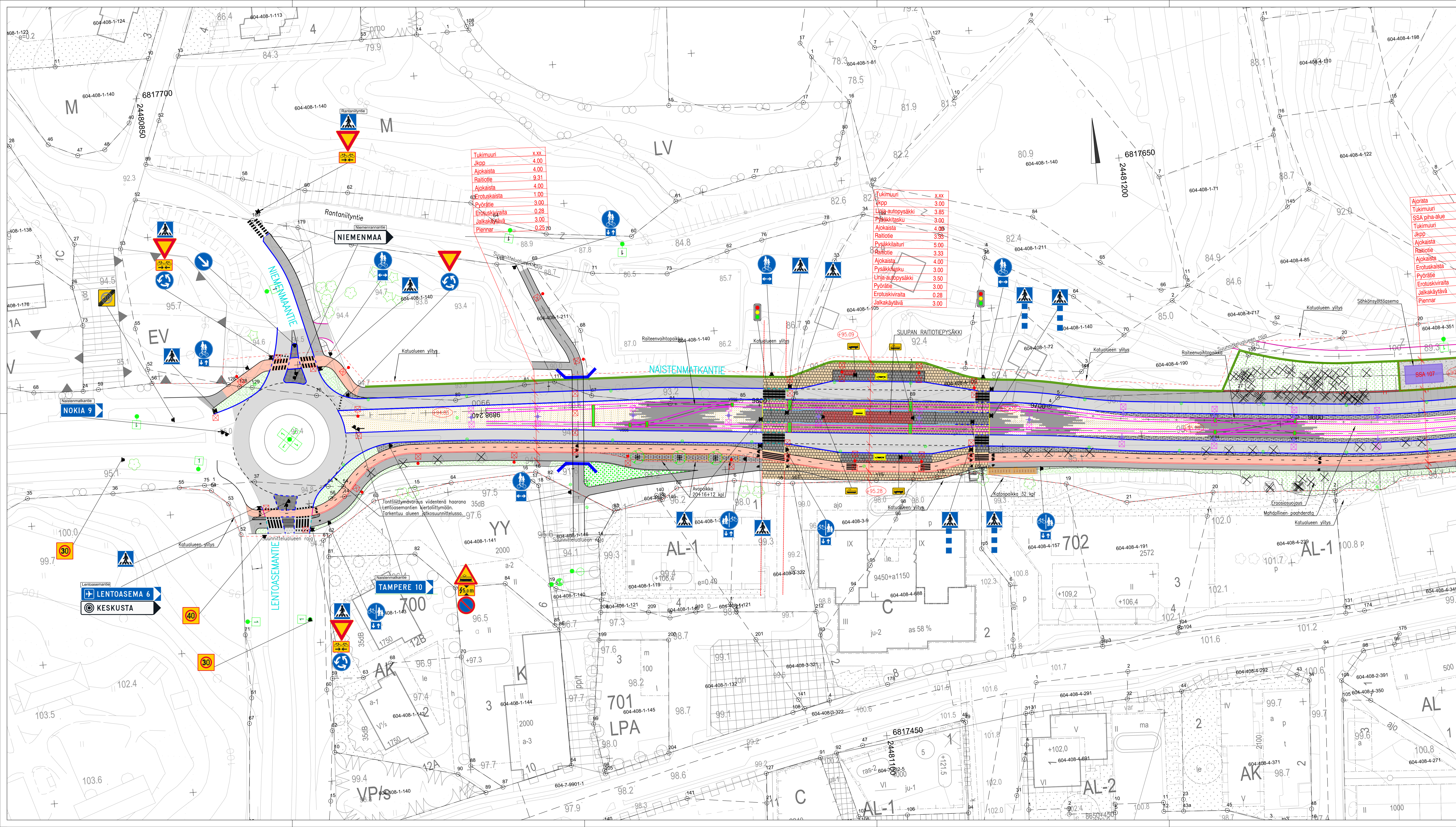

PIRKKALAN KUNTA

NAISTENMATKANTIE

Vuosi: Piv 9550-9950

Muutos	x	§
Tark.	A. Reinikka	
Hyc.		
Pvm.	17.6.2024	
Korvaa piiri.nro		
Ark.nro		

SUUPPA
KATUSUUNNITELMA
KATUJÄRJESTELYPIDUSTUS 1:500

Piiri.	M. Vesilä	Piiri.nro	1.20/2185.2/8
Tark.	K. Lämsä		
	M. Kyllä		

Tukimuuri 118
plv. ~9544-9569

Tukimuuri 119
plv. ~9634-9941

RAITOTIEPYSÄKKI
PLV. 9717-9798,3
81,3

5,0, 7,3, 7,0, 47,0, 7,0, 8,0

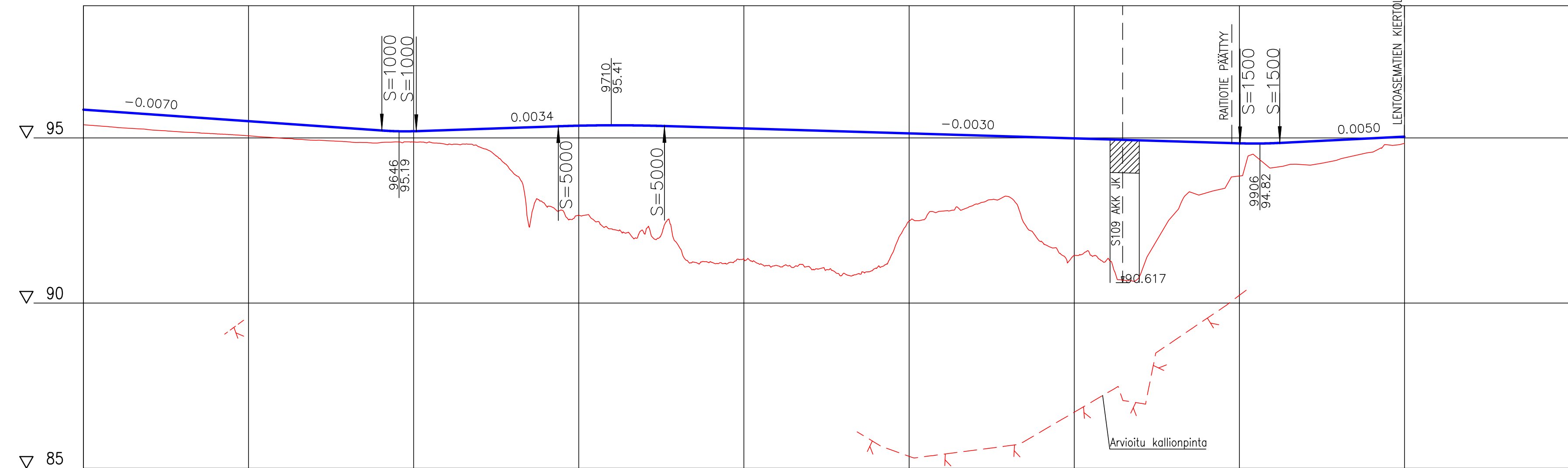

Tasausviivan korkeus	95.86	95.79	95.72	95.65	95.58	95.51	95.44	95.37	95.30	95.23	95.20	95.24	95.27	95.30	95.34	95.37	95.38	95.37	95.35	95.32	95.29	95.26	95.23	95.20	95.17	95.14	95.11	95.08	95.05	95.02	94.99	94.96	94.93	94.90	94.87	94.84	94.84	94.89	94.94	94.99
Maanpinnan korkeus	95.32	95.25	95.18	95.12	95.06	94.99	94.93	94.88	94.86	94.88	94.80	94.72	93.96	92.96	92.66	92.24	92.09	91.77	91.24	91.33	91.13	91.08	90.89	91.06	92.48	92.78	92.99	93.22	91.87	91.44	91.32	90.84	92.67	93.33	93.85	94.10	94.18	94.34	94.56	
Paalutus	9550		9600		9650		9700		9750		9800		9850		9900		9950		10000																					



NAISTENMATKANTIE

Väli: Plv 9550-9950

SUUPPA
KATUSUUNNITELMA
PITUUSLEIKKAUS 1:1000/1:100



Piirt. M. Voipio
Suunn. K. Lång
Tark. M. Kytölä

Ylan päätös:	
Suunnittelupäällikön päätös:	/ §
Muutos	x
Tark.	A. Reinikka
Hyv.	
Pvm.	17.6.2024
Korvaa piir.n:o	
Ark.n:o	
Piir.n:o	1.20/2185.2/16

NAISTENMATKANTIE TYYPPIPOIKKILEIKKAUS 1:100 PL 9260

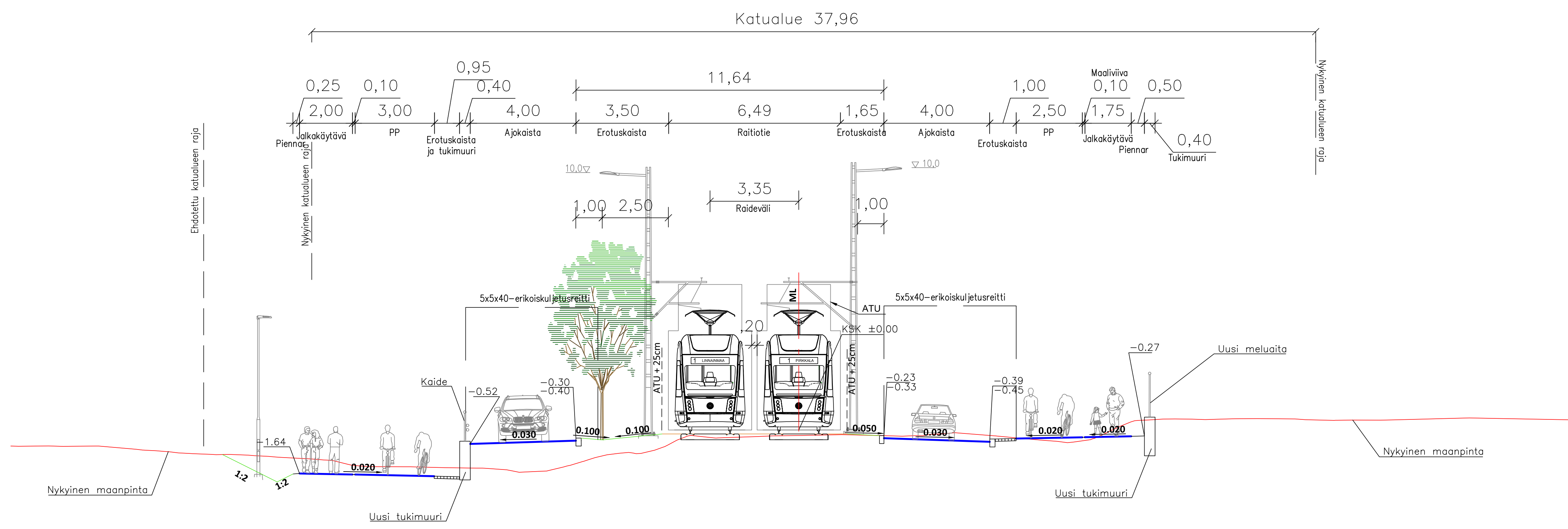

NAISTENMATKANTIE TYYPPIPOIKKILEIKKAUS 1:100 PL 9560

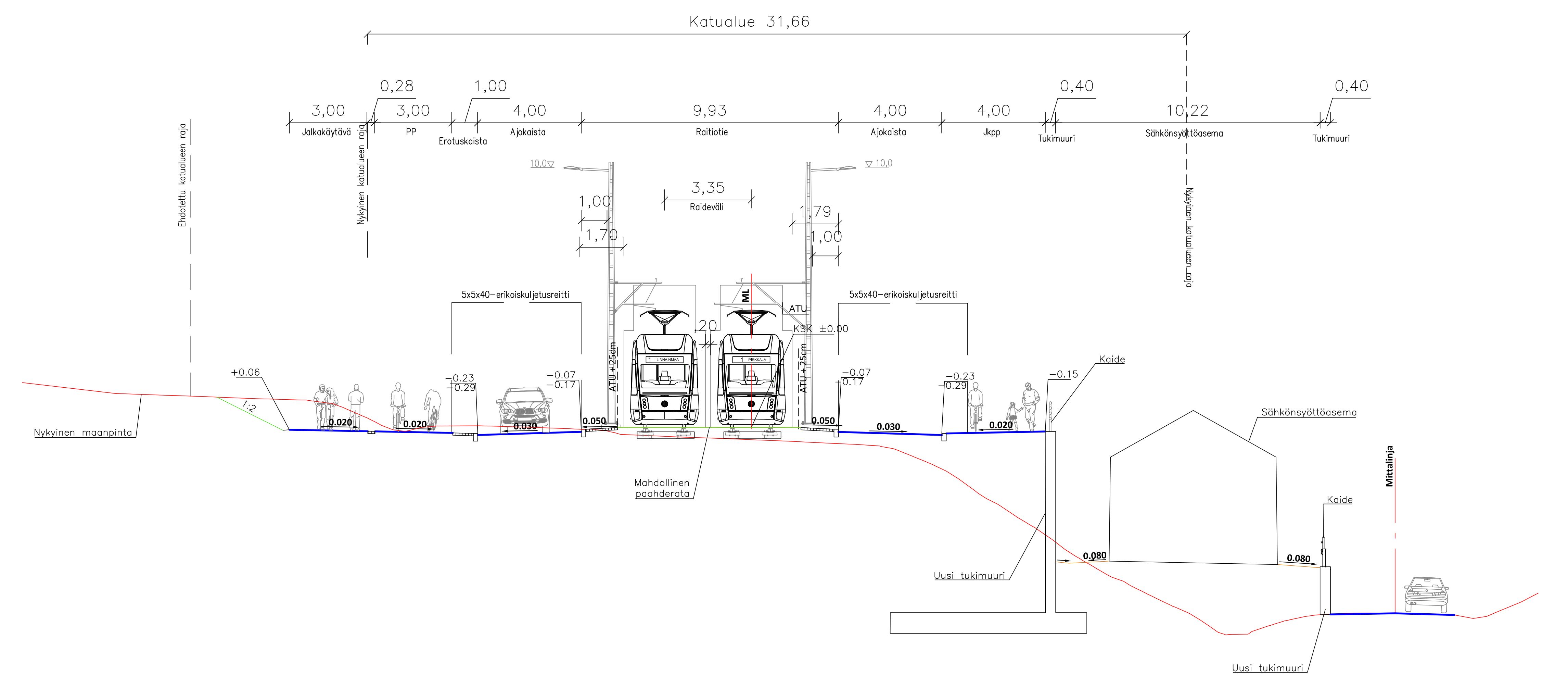

NAISTENMATKANTIE TYYPPIPOIKKILEIKKAUS 1:100 PL 9380

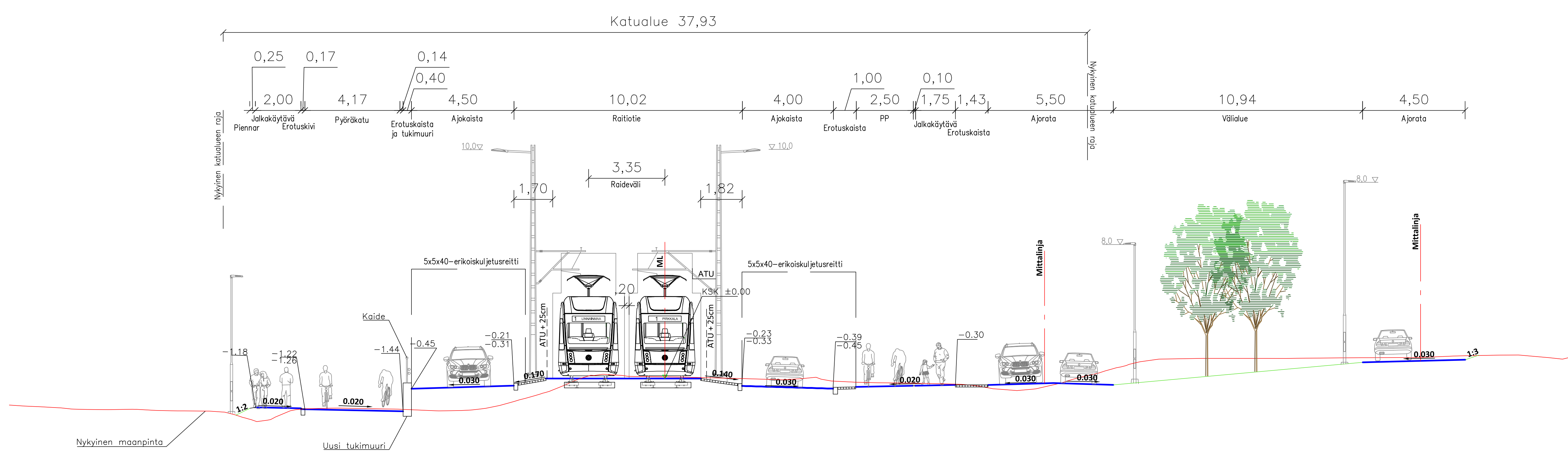

NAISTENMATKANTIE TYYPPIPOIKKILEIKKAUS 1:100 PL 9760

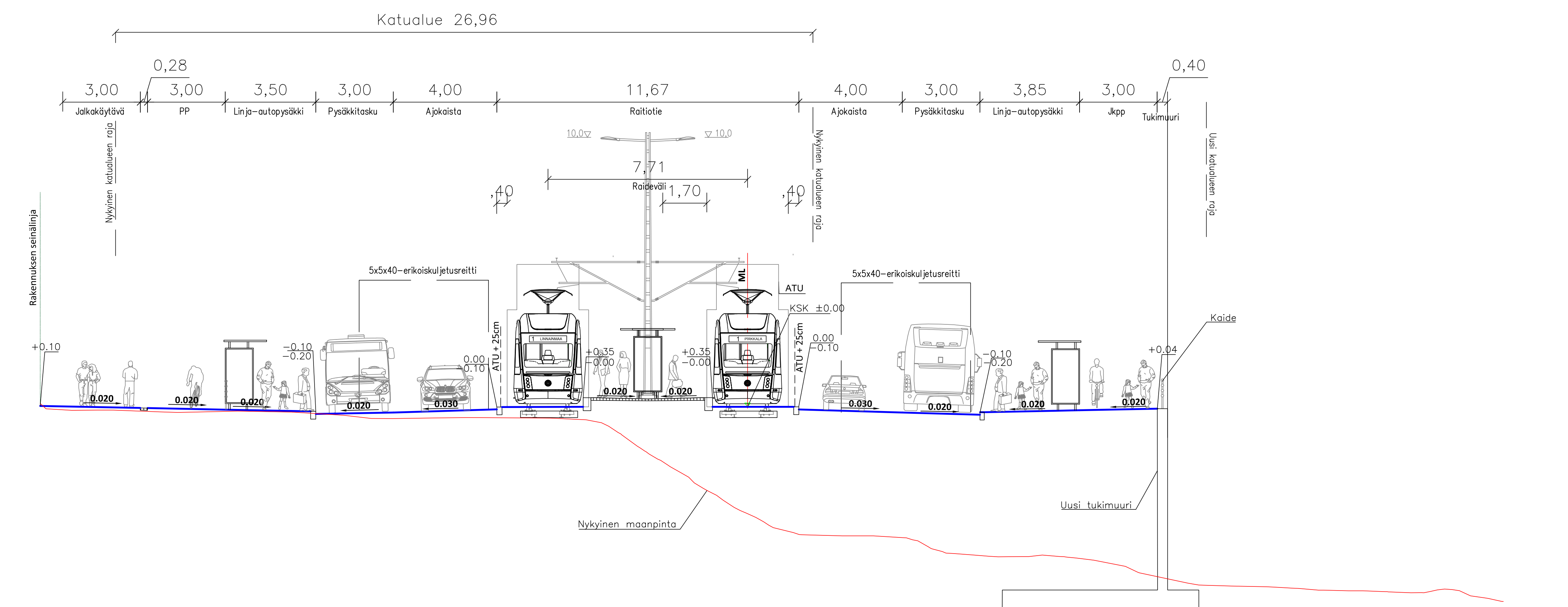

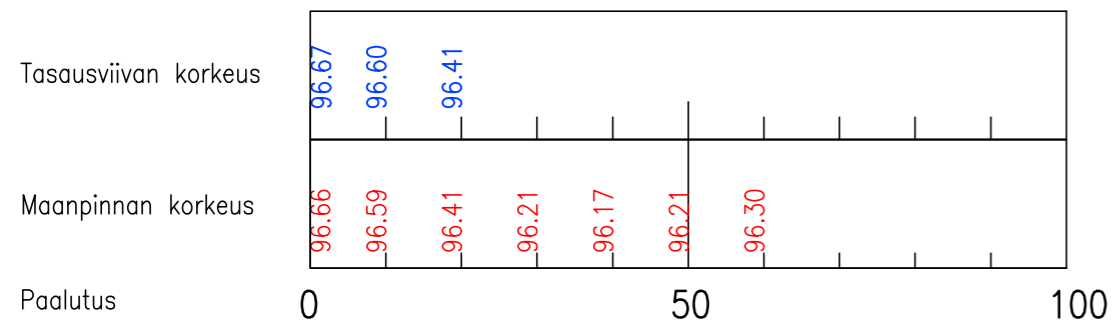
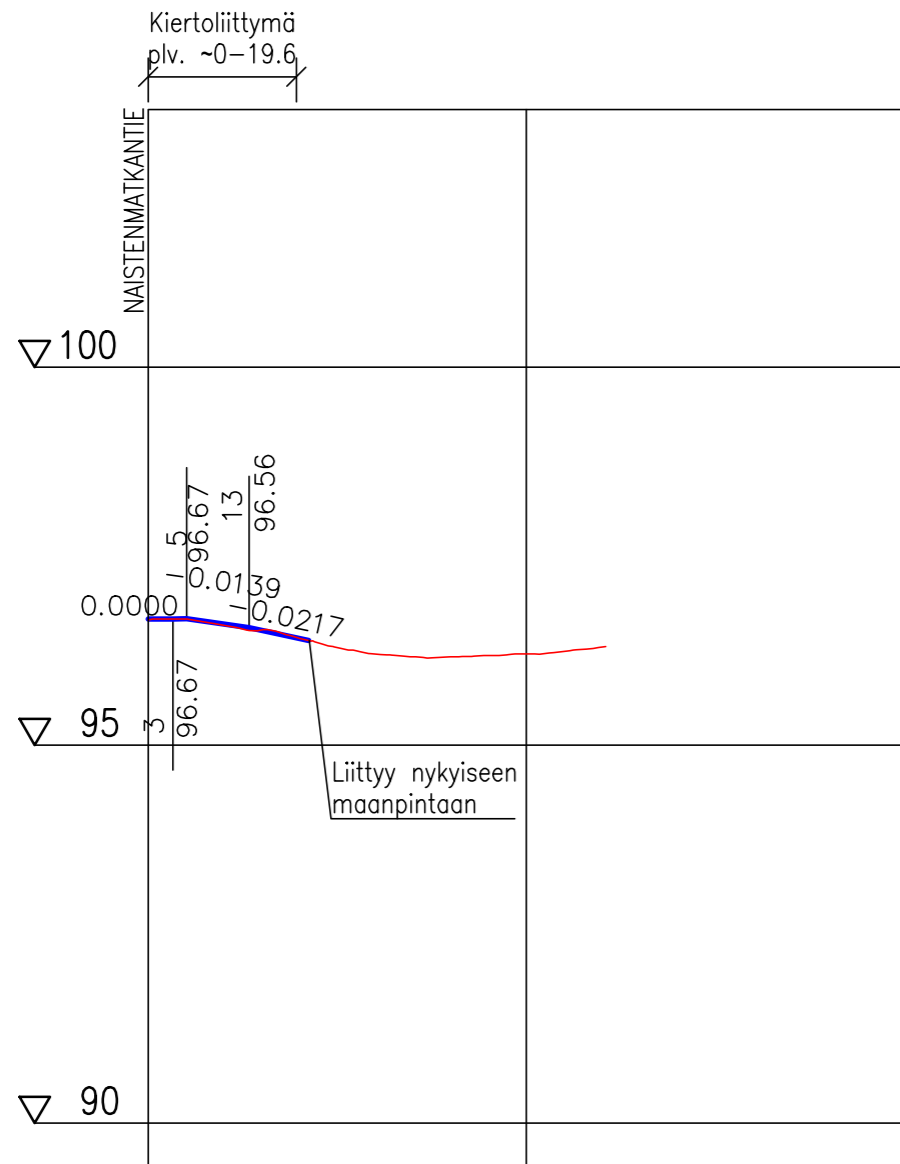

PIRKKALAN KUNTA

SUUPANTIE

SUUPPA
KATUSUUNNITELMA
PITUUSLEIKKAUS 1:1000/1:100



Piirt.	M. Voipio
Suunn.	K. Lång
Tark.	M. Kytölä

Ylan päätös:

Suunnittelupäällikön päätös:

/ §

Muutos	x
--------	---

Tark.	A. Reinikka
-------	-------------

Hyv.	
------	--

Pvm.	17.6.2024
------	-----------

Korvaa piir.n:o	
-----------------	--

Ark.n:o	
---------	--

Piir.n:o	1.20/2185.37/1
----------	----------------

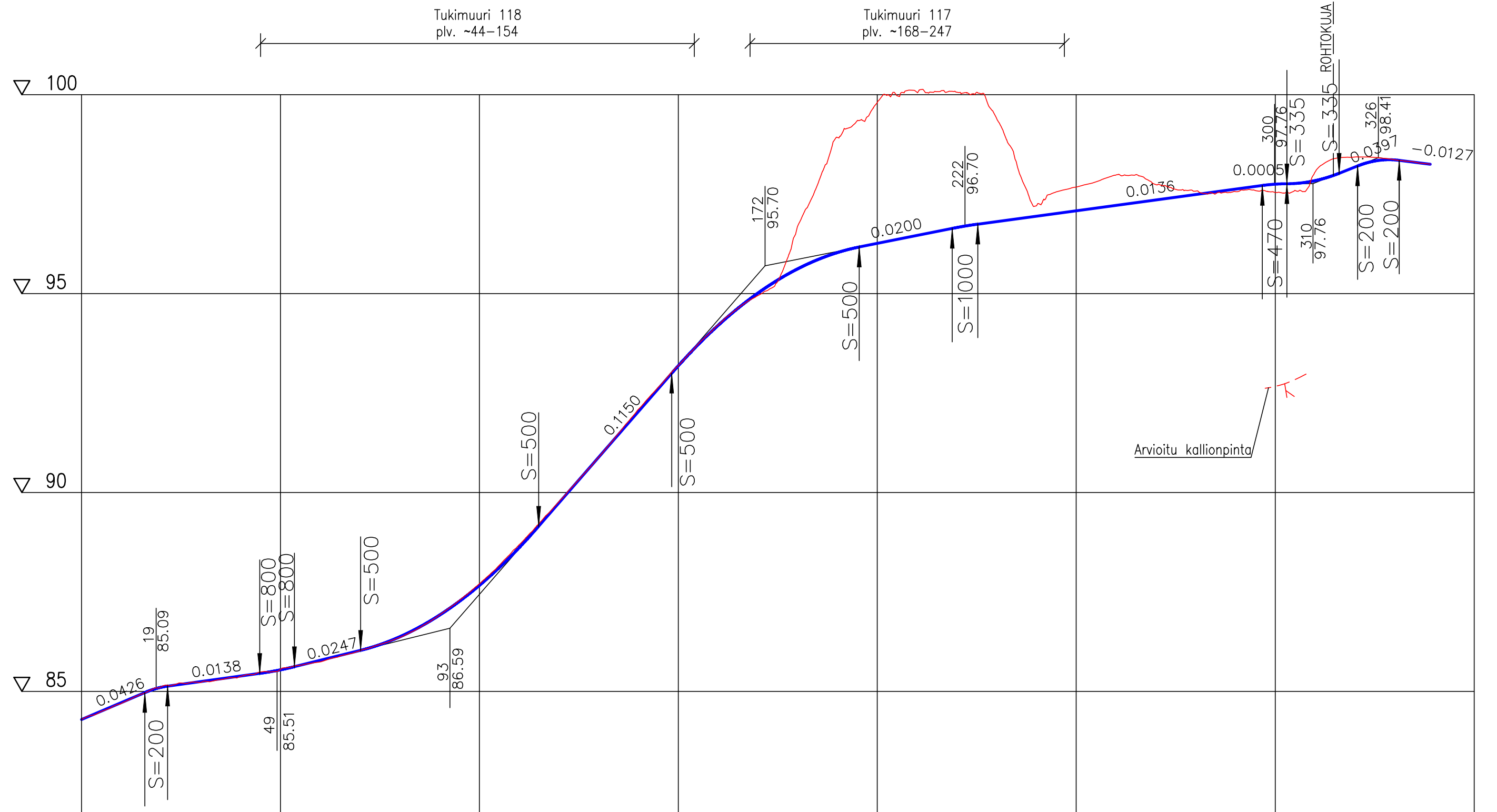

Tasausviivan korkeus	84.29	84.72	85.10	85.25	85.39	85.54	85.78	86.03	86.37	86.92	87.66	88.61	89.74	90.89	92.04	93.19	94.20	95.01	95.62	96.03	96.26	96.46	96.66	96.81	96.95	97.08	97.22	97.35	97.49	97.62	97.75	97.84	98.18	98.36		
Maanpinnan korkeus	84.29	84.70	85.11	85.23	85.38	85.55	85.74	86.02	86.36	86.92	87.71	88.69	89.77	90.89	92.09	93.19	94.21	94.95	96.70	98.93	99.81	100.06	100.06	99.40	97.21	97.68	97.98	97.74	97.57	97.56	97.54	98.05	98.43	98.36		
Paalutus	0					50					100					150						200														350



RANTANIITYNTIE

SUUPPA
KATUSUUNNITELMA
PITUUSLEIKKAUS 1:1000/1:100



Piirt. M. Voipio
Suunn. K. Lång
Tark. M. Kytölä

Ylan päätös:	
Suunnittelupäällikön päätös:	
/ §	
Muutos	
Tark.	A. Reinikka
Hyv.	
Pvm.	17.6.2024
Korvaa piir.n:o	
Ark.n:o	
Piir.n:o	1.20/2185.41/1

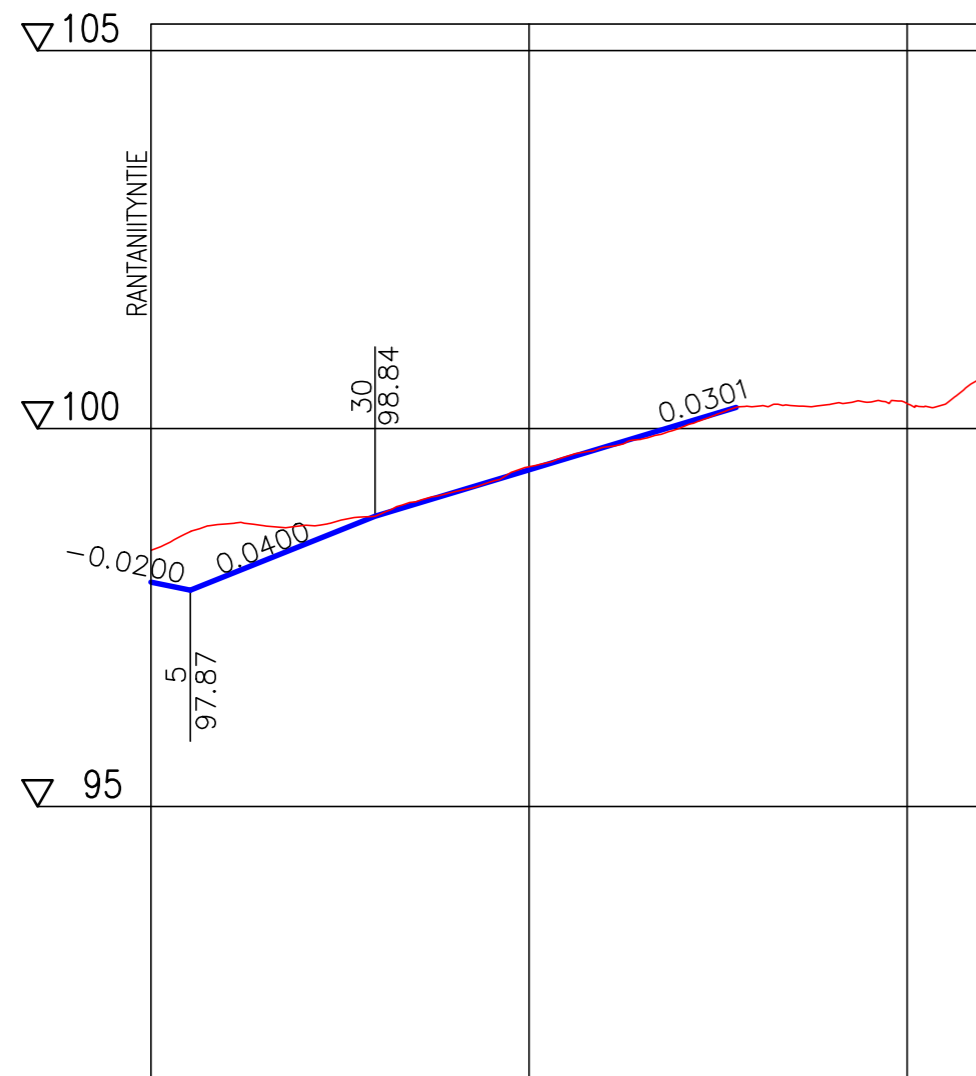

Tasausviivan korkeus	97.97	98.06	98.46	98.85	99.15	99.46	99.76	100.06			
Maanpinnan korkeus	98.39	98.74	98.72	98.86	99.16	99.50	99.76	100.01	100.30	100.33	100.33
Paalutus	0				50						100



PIRKKALAN KUNTA

ROHTOKUJA

SUUPPA
KATUSUUNNITELMA
PITUUSLEIKKAUS 1:1000/1:100



Piirt.	M. Voipio
Suunn.	K. Lång
Tark.	M. Kytölä

Ylan päätös:

Suunnittelupäällikön päätös:

/ §

Muutos

Tark. A. Reinikka

Hyv.

Pvm. 17.6.2024

Korvaa
piir.n:o

Ark.n:o

Piir.n:o 1.20.2185.43/1